

An der Urnenabstimmung beschlossen am:

Die Gemeindepräsidentin:

Der Gemeindeganzlist:

Von der Regierung genehmigt am:

RB-Nr.

Der Regierungspräsident:

Der Kanzleirektor:

**Festlegungen**

Gestaltungsbereiche im Siedlungsraum

	Ortsbildschutzbereich	Art. 54 BauG
	Aussenbereich A	Art. 9 SBauVSQ
	Aussenbereich B	Art. 9 SBauVSQ
	Wertvoller Garten	Art. 55 BauG
	Grünbereich allgemein	Art. 10 SBauVSQ
	Grünbereich privat	Art. 10 SBauVSQ
	Baubereich Hochbauten	
	Baubereich Spitalquartier	Art. 2 SBauVSQ

Gestaltungsobjekte

	Partiell geschützte Bauten und Anlagen	Art. 58 BauG
	Partiell geschützte Baute (Pflegerinnenschule)	Art. 7 SBauVSQ
	Erhaltenswerte Naturobjekte	Art. 59 BauG / 44 KRG
	Erhaltenswertes Kulturobjekt (Lourdesgrotte)	Art. 8 SBauVSQ
	Erhaltenswertes Kulturobjekt (Rundpavillon)	Art. 8 SBauVSQ

Nutzungsbestimmungen

	Abbruch möglich	Art. 8 SBauVSQ
--	-----------------	----------------

Gestaltungsanweisungen

	Verbindung Hochbauten oberirdisch	Art. 6 SBauVSQ
	Verbindung Hochbauten oberirdisch (Notfälle)	Art. 6 SBauVSQ

Weitere Festlegungen

	Baulinie	Art. 61 BauG / 55 KRG
--	----------	-----------------------

**Informative Inhalte**

	Baugebiet
	Wald
	Gewässer

Rechtliche Grundlage

Art. 54 BauG  
Art. 9 SBauVSQ  
Art. 9 SBauVSQ  
Art. 55 BauG  
Art. 10 SBauVSQ  
Art. 10 SBauVSQ  
Art. 2 SBauVSQ

Art. 58 BauG  
Art. 7 SBauVSQ  
Art. 59 BauG / 44 KRG  
Art. 8 SBauVSQ  
Art. 8 SBauVSQ

Art. 8 SBauVSQ

Art. 6 SBauVSQ  
Art. 6 SBauVSQ

Art. 61 BauG / 55 KRG

**Übersicht Planfenster**

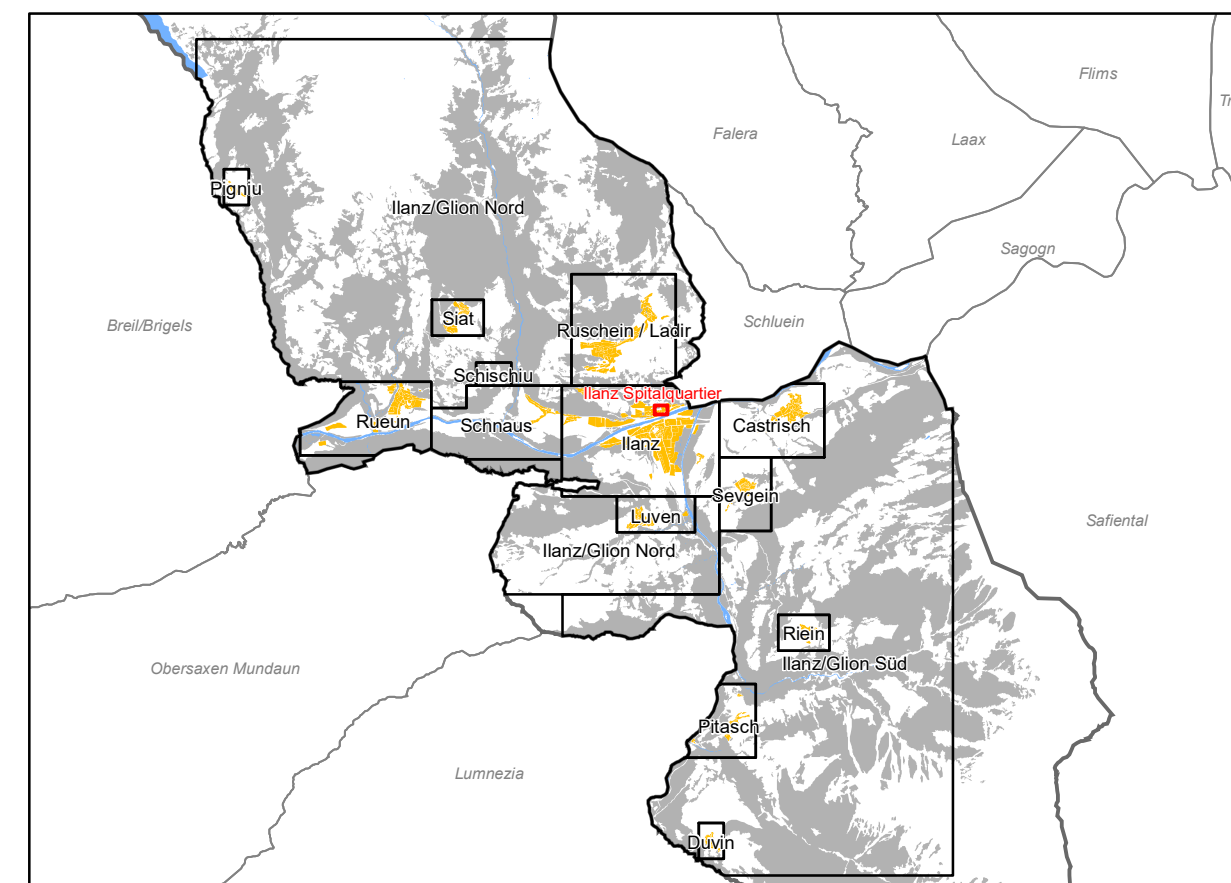

Quelle:  
Ämtliche Vermessung (AV) Gemeinde Ilanz/Glion, Kanton Graubünden, 06.08.2018.

