

Kanton Graubünden  
Gemeinde Ilanz/Glion

# Zonenplan 1 : 2'000

## Abbaugebiet Bigliel

Genehmigung

An der Urnenabstimmung beschlossen am:

Die Gemeindepräsidentin:

Der Leiter Kanzlei:

Von der Regierung genehmigt am:

RB:

Der Präsident:

Der Kanzleidirektor:

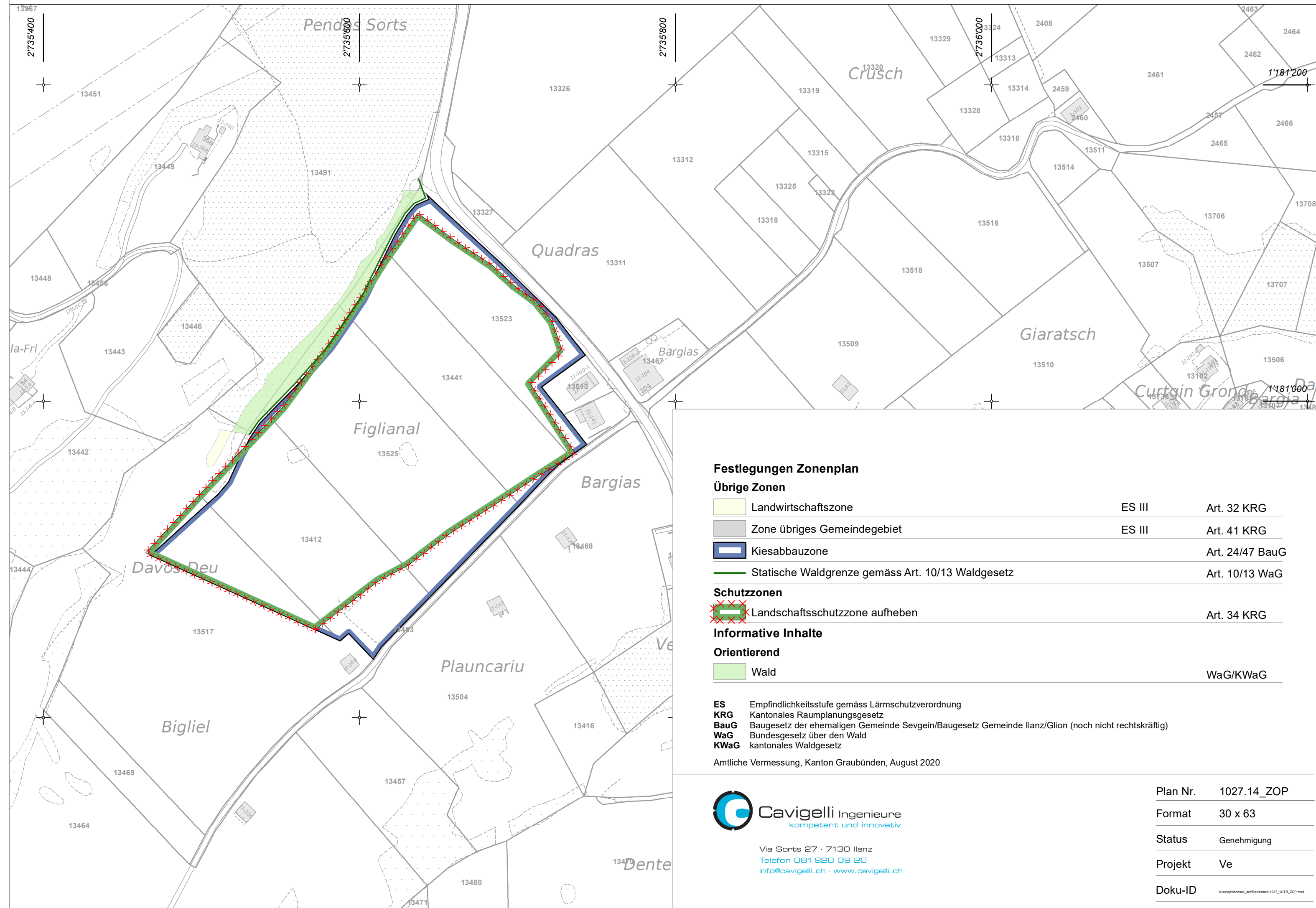
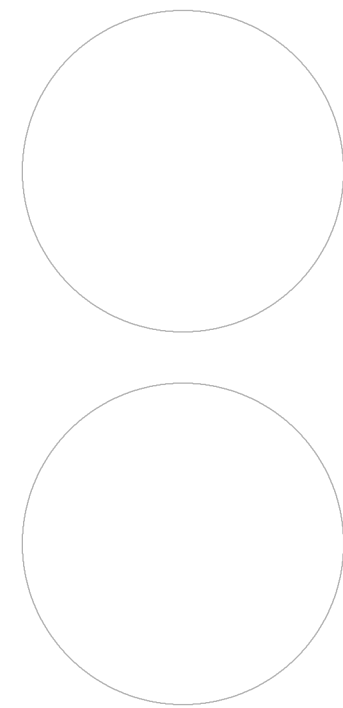

### Festlegungen Zonenplan

#### Übrige Zonen

	Landwirtschaftszone	ES III	Art. 32 KRG
	Zone übriges Gemeindegebiet	ES III	Art. 41 KRG
	Kiesabbauzone		Art. 24/47 BauG
	Statische Waldgrenze gemäss Art. 10/13 Waldgesetz		Art. 10/13 WaG

#### Schutzonen

	Landschaftsschutzzone aufheben		Art. 34 KRG
--	--------------------------------	--	-------------

#### Informative Inhalte

##### Orientierend

	Wald		WaG/KWaG
--	------	--	----------

ES Empfindlichkeitsstufe gemäss Lärmschutzverordnung  
KRG Kantonales Raumplanungsgesetz  
BauG Baugesetz der ehemaligen Gemeinde Sevgein/Baugesetz Gemeinde Ilanz/Glion (noch nicht rechtskräftig)  
WaG Bundesgesetz über den Wald  
KWaG kantonales Waldgesetz

Amtliche Vermessung, Kanton Graubünden, August 2020



Via Sorts 27 · 7130 Ilanz  
Telefon 081 820 09 20  
info@cavigelli.ch · www.cavigelli.ch

Plan Nr. 1027.14\_ZOP

Format 30 x 63

Status Genehmigung

Projekt Ve

Doku-ID X:\projekte\1027\_14\_ZOP.mxd